Westseite / Bergseite

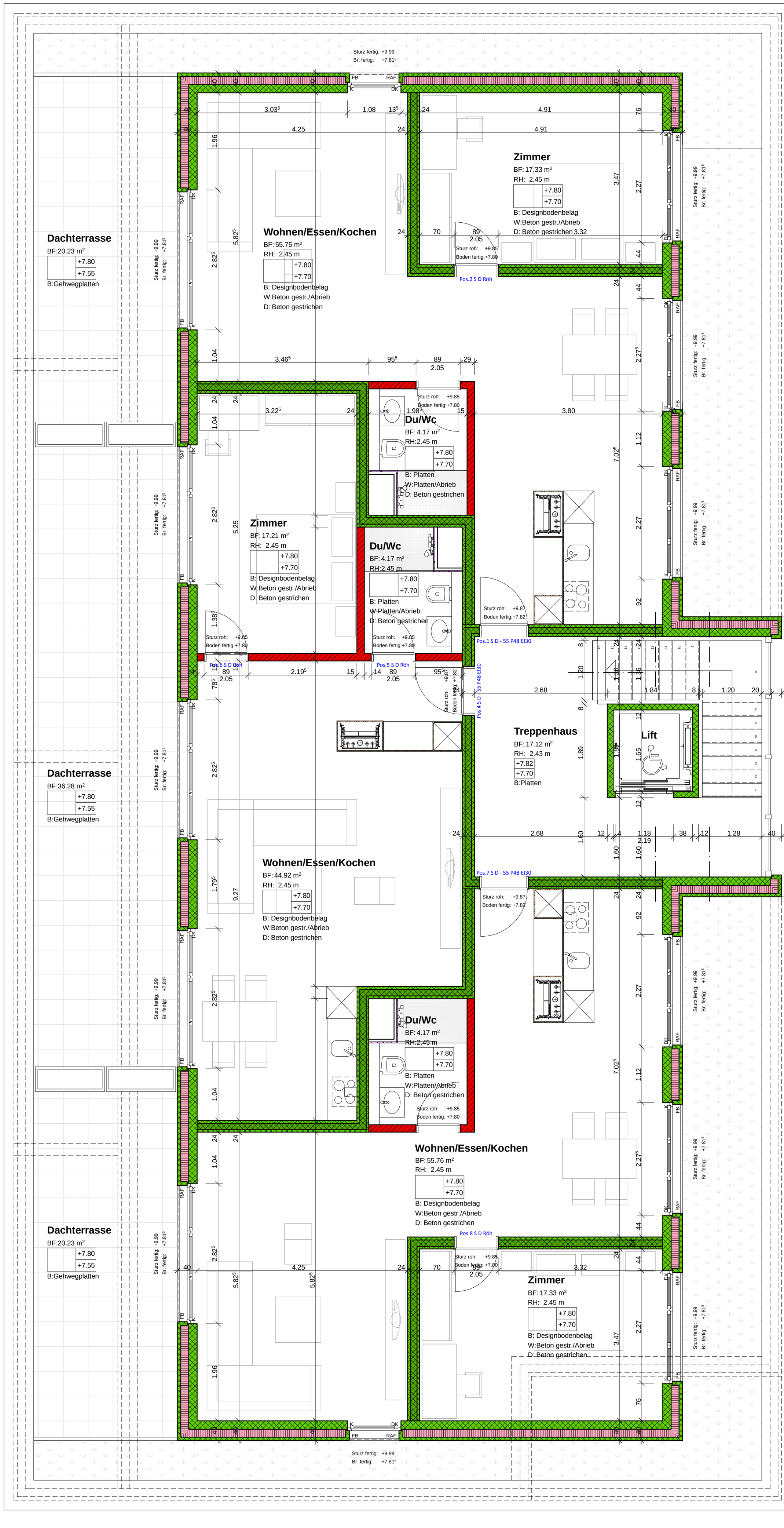

Ostseite / Strassenseite